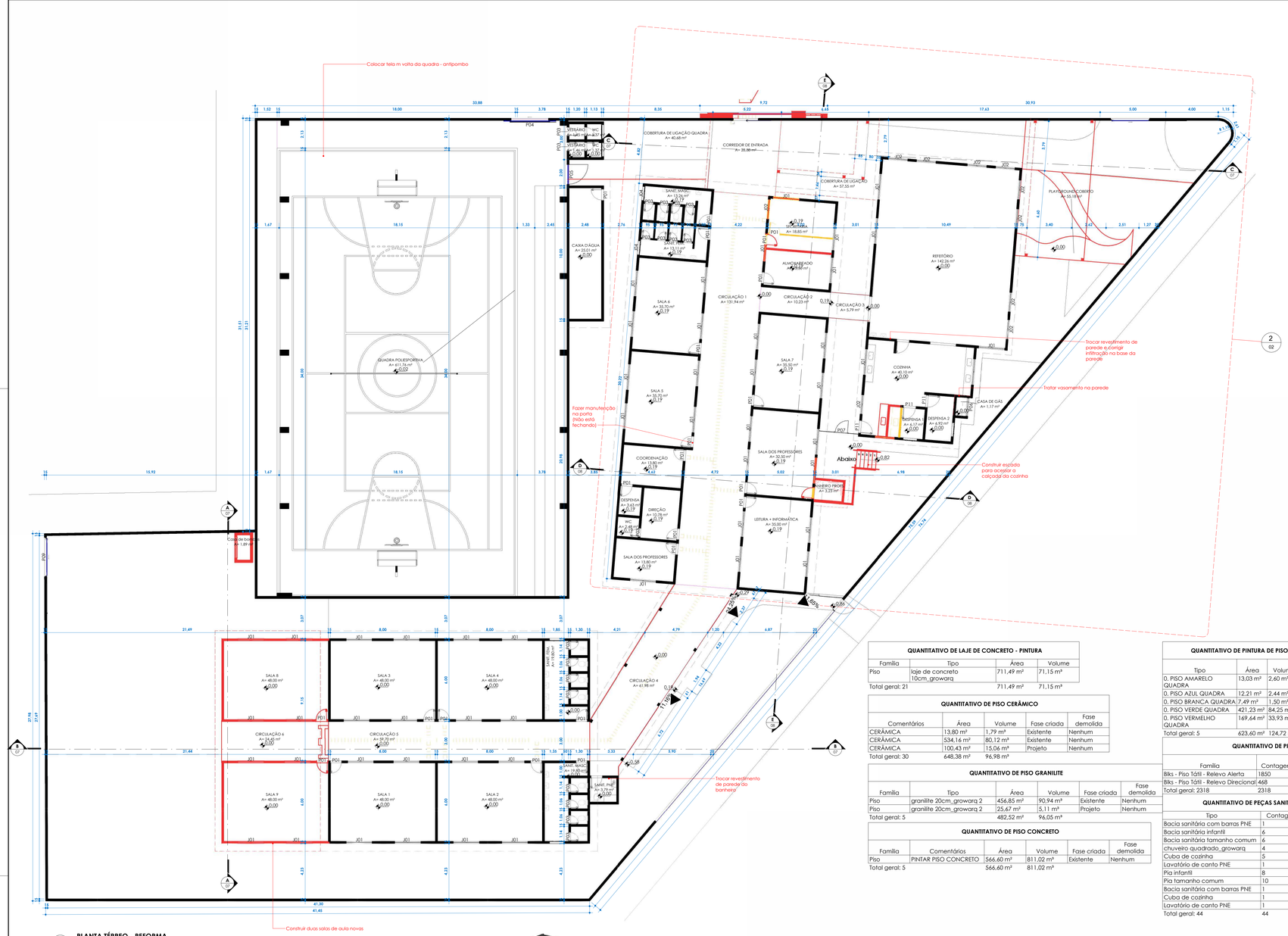

1 PLANTA TÉRREO - REFORMA

1 : 125

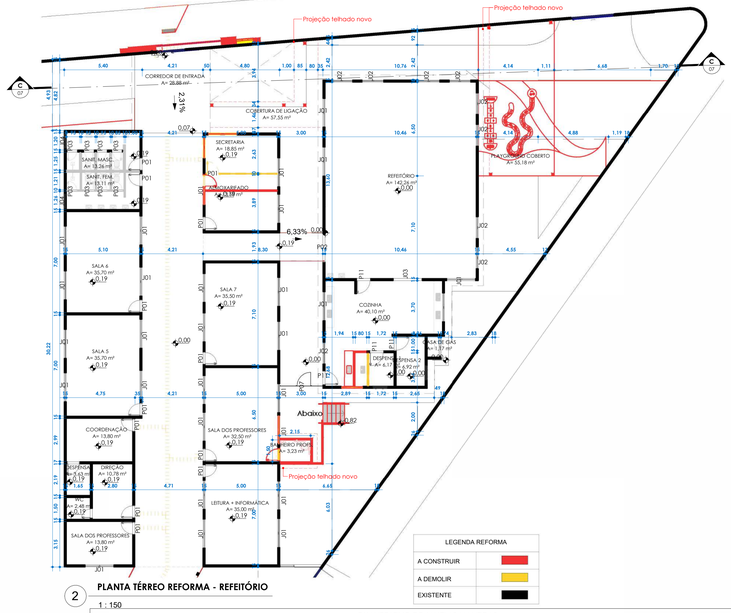

2 PLANTA TÉRREO REFORMA - REFEITÓRIO

1 : 150

LEGENDA REFORMA	
A CONSTRUIR	
A DEMOLIR	
EXISTENTE	

QUANTITATIVO DE JANELAS MANTIDAS

Cód.	Descrição	Nível	Dimensões Largura	Dimensões Altura	Altura do peitoril	Dimensões Área	Quantidade	Fase criada	Fase demolida
J01	JANELA DE ALUMÍNIO E VIDRO - 02 FOLHAS CORRER - 02 FIXAS	Térreo 0,0	200 cm	100 cm	100 cm	2,00 m²	21	Existente	Nenhum
J01	JANELA DE ALUMÍNIO E VIDRO - 02 FOLHAS CORRER - 02 FIXAS	Térreo 0,19	200 cm	100 cm	100 cm	2,00 m²	22	Existente	Nenhum
J02	JANELA DE ALUMÍNIO E VIDRO - 02 FOLHAS CORRER - 02 FIXAS	Térreo 0,0	150 cm	100 cm	110 cm	1,50 m²	9	Existente	Nenhum
J03	ABERTURA - VÃO LIVRE	Térreo 0,0	200 cm	100 cm	110 cm	2,00 m²	1	Existente	Nenhum
J04	JANELA MAXIM-AR 02 FOLHAS LATERAIS	Térreo 0,0	100 cm	60 cm	150 cm	0,60 m²	7	Existente	Nenhum
J04	JANELA MAXIM-AR 02 FOLHAS LATERAIS	Térreo 0,19	100 cm	60 cm	150 cm	0,60 m²	1	Existente	Nenhum
							61		

QUANTITATIVO DE JANELAS NOVAS

Cód.	Descrição	Nível	Dimensões Largura	Dimensões Altura	Altura do peitoril	Dimensões Área	Quantidade	Fase criada	Fase demolida
J01	JANELA DE ALUMÍNIO E VIDRO - 02 FOLHAS CORRER - 02 FIXAS	Térreo 0,0	200 cm	100 cm	<varia>	2,00 m²	3	Projeto	Nenhum
J01	JANELA DE ALUMÍNIO E VIDRO - 02 FOLHAS CORRER - 02 FIXAS	Térreo 0,19	200 cm	100 cm	100 cm	2,00 m²	4	Projeto	Nenhum
J02	JANELA DE ALUMÍNIO E VIDRO - 02 FOLHAS CORRER - 02 FIXAS	Térreo 0,0	150 cm	100 cm	110 cm	1,50 m²	1	Projeto	Nenhum
							10		

QUANTITATIVO DE PORTAS MANTIDAS

Cód.	Descrição	Quant.	Dimensões Largura	Dimensões Altura	Área	Nível	Fase criada	Fase demolida
P01	Porta de Madeira com uma folha de abrir	9	80 cm	210 cm	1,68 m²	Térreo 0,0	Existente	Nenhum
P01	Porta de Madeira com uma folha de abrir	12	80 cm	210 cm	1,68 m²	Térreo 0,19	Existente	Nenhum
P02	Porta de Madeira com uma folha de correr	1	190 cm	210 cm	3,99 m²	Térreo 0,0	Existente	Nenhum
P03	Porta de Madeira com uma folha de abrir	12	60 cm	210 cm	1,26 m²	Térreo 0,0	Existente	Nenhum
P03	Porta de Madeira com uma folha de abrir	9	60 cm	210 cm	1,26 m²	Térreo 0,19	Existente	Nenhum
P04	Portão de alumínio com quadros foscos	1	286 cm	210 cm	6,01 m²	Térreo 0,0	Existente	Nenhum
P05	Portão de alumínio com pintura preta	1	150 cm	235 cm	3,53 m²	Térreo 0,0	Existente	Nenhum
P06	Portão de alumínio - 2 folhas de abrir	1	140 cm	200 cm	2,80 m²	Térreo 0,0	Existente	Nenhum
P07	Portão de ferro fosjado com pintura preta	2	100 cm	210 cm	2,10 m²	Térreo 0,0	Existente	Nenhum
P08	Portão de alumínio - 01 folha de correr	1	200 cm	210 cm	4,20 m²	Térreo 0,0	Existente	Nenhum
P09	Portão de alumínio - 01 folha de correr	2	284 cm	210 cm	5,96 m²	Térreo 0,0	Existente	Nenhum
P10	Portão de alumínio - 01 folha de abrir	1	110 cm	240 cm	2,64 m²	Térreo 0,0	Existente	Nenhum
P11	Porta de Madeira com uma folha de abrir	4	90 cm	210 cm	1,89 m²	Térreo 0,0	Existente	Nenhum
		56						

QUANTITATIVO DE PORTAS NOVAS

Cód.	Descrição	Quant.	Dimensões Largura	Dimensões Altura	Área	Nível	Fase criada	Fase demolida
P01	Porta de Madeira com uma folha de abrir	4	80 cm	210 cm	1,68 m²	Térreo 0,0	Projeto	Nenhum
P12	PORTÃO METÁLICO EM GRADIL - CORRER - 1 FOLHA	1	450 cm	220 cm	9,90 m²	Térreo 0,19	Projeto	Nenhum
P15	Porta de alumínio - 2 portas de abrir	1	180 cm	190 cm	3,04 m²	Térreo 0,0	Projeto	Nenhum
		6						

QUANTITATIVO DE LAJE DE CONCRETO - PINTURA

Familia	Tipo	Área	Volume
Piso	laje de concreto 10cm_growarq	711,49 m²	71,15 m³
Total geral: 21		711,49 m²	71,15 m³

QUANTITATIVO DE PISO CERÂMICO

Comentários	Área	Volume	Fase criada	Fase demolida
CERÂMICA	13,80 m²	1,79 m³	Existente	Nenhum
CERÂMICA	534,16 m²	80,12 m³	Existente	Nenhum
CERÂMICA	100,43 m²	15,06 m³	Projeto	Nenhum
Total geral: 30	648,38 m²	96,98 m³		

QUANTITATIVO DE PISO GRANILITE

Familia	Tipo	Área	Volume	Fase criada	Fase demolida
Piso	granilite 20cm_growarq 2	456,85 m²	90,94 m³	Existente	Nenhum
Piso	granilite 20cm_growarq 2	25,67 m²	5,11 m³	Projeto	Nenhum
Total geral: 5		482,52 m²	96,05 m³		

QUANTITATIVO DE PISO CONCRETO

Familia	Comentários	Área	Volume	Fase criada	Fase demolida
Piso	PINTAR PISO CONCRETO	566,60 m²	811,02 m³	Existente	Nenhum
Total geral: 5		566,60 m²	811,02 m³		

QUANTITATIVO DE PINTURA DE PISO QUADRA POLIESPORTIVA

Tipo	Área	Volume	Fase criada	Fase demolida
0. PISO AMARELO QUADRA	13,03 m²	2,60 m³	Projeto	Nenhum
0. PISO AZUL QUADRA	12,21 m²	2,44 m³	Projeto	Nenhum
0. PISO BRANCA QUADRA	7,49 m²	1,50 m³	Projeto	Nenhum
0. PISO VERDE QUADRA	421,23 m²	84,25 m³	Projeto	Nenhum
0. PISO VERMELHO QUADRA	169,64 m²	33,93 m³	Projeto	Nenhum
Total geral: 5	623,60 m²	124,72 m³		

QUANTITATIVO DE PISO TÁTIL

Familia	Contagem	Fase criada	Fase demolida
Blks - Piso Tátil - Relevo Alerta	1850	Projeto	Nenhum
Blks - Piso Tátil - Relevo Direcional	468	Projeto	Nenhum
Total geral: 2318	2318		

QUANTITATIVO DE PEÇAS SANITÁRIAS

Tipo	Contagem	Fase criada
Bacia sanitária com barras PNE	1	Existente
Bacia sanitária infantil	6	Existente
Bacia sanitária tamanho comum	6	Existente
chuveiro quadrado_growarq	4	Existente
Cuba de cozinha	5	Existente
Lavatório de canto PNE	1	Existente
Pia infantil	8	Existente
Pia tamanho comum	10	Existente
Bacia sanitária com barras PNE	1	Projeto
Cuba de cozinha	1	Projeto
Lavatório de canto PNE	1	Projeto
Total geral: 44	44	

QUANTITATIVO DE FORRO

Familia	Tipo	Área
Forro composto	forro de gesso RF_growarq	127,02 m²
Total geral: 5		127,02 m²

QUANTITATIVO DE TELHADO - NOVO

Descrição	Área	Volume	Fase criada
Telha cerâmica	511,28 m²	25,56 m³	Projeto
Telha isotérmica	41,68 m²	4,17 m³	Projeto
Telha trapezoidal	88,37 m²	1,77 m³	Projeto
Total geral: 6	641,34 m²	31,50 m³	

QUANTITATIVO DE CALHA

Tipo	Familia	Comprimento	Fase criada
calha retangular_growarq	Calha	66,45	Projeto
Total geral: 5		66,45	

QUANTITATIVO DE REVESTIMENTO OU PINTURA DE PAREDE

Material: Descrição	Material: Área	Material: Volume
Barrado em liquibrilho	575,28 m²	14,38 m³
Cerâmica branca 30x30cm	197,76 m²	4,94 m³
Faixa em Rev. Cerâmico 20x20 cor Azul pantone 2758C	427,44 m²	1,65 m³
Cerâmica branca 33x44cm	658,35 m²	16,46 m³
Pintura Acrílica externa	911,92 m²	0,00 m³
Pintura Azul pantone	28,93 m²	0,00 m³
Pintura branco gelo	1569,08 m²	39,21 m³
Pintura latex branca	1343,01 m²	32,07 m³
Pintura verde	49,58 m²	1,24 m³
Pintura branca	21,56 m²	0,05 m³
Pintura amarela	49,58 m²	1,24 m³
Pintura azul pantone	50,03 m²	1,25 m³
Pintura branca acrílica (externa)	50,53 m²	0,25 m³
Total geral: 520	5933,05 m²	112,75 m³

QUANTITATIVO PAREDES PÓRTICO- REFORMA

Revestimento Face 1	Tipo	Área	Fase criada	Fase demolida
EST. METÁLICA 0,02				
PÓRTICO	EST. METÁLICA 0,02	8,35 m²	Projeto	Nenhum
EST. METÁLICA 0,05				
PÓRTICO	EST. METÁLICA 0,05	6,73 m²	Projeto	Nenhum
EST. METÁLICA 0,38				
PÓRTICO	EST. METÁLICA 0,38	0,81 m²	Projeto	Nenhum
1. VIGA INTERNA				
PÓRTICO	1. VIGA INTERNA	1,18 m²	Projeto	Nenhum
COBOGÓ				
PÓRTICO	COBOGÓ	4,42 m²	Projeto	Nenhum
parede externa 15cm_growarq 3				
PÓRTICO	parede externa 15cm_growarq 3	0,00 m²	Projeto	Nenhum
parede interna 30cm_growarq				
PÓRTICO	parede interna 30cm_growarq	12,82 m²	Projeto	Nenhum
		34,31 m²		

QUANTITATIVO PAREDES DEPÓSITO DE LIXO- REFORMA

Revestimento Face 1	Tipo	Área	Fase criada	Fase demolida
19CM				
DEPÓSITO DE GÁS E LIXO	19CM	10,87 m²	Projeto	Nenhum
		10,87 m²		

QUANTITATIVO PAREDES ESCOLA - REFORMA

Revestimento Face 1	Tipo	Área	Fase criada
escola_interior sala>interior sala			
ESCOLA	escola_interior sala>interior sala	21,10 m²	Projeto
escola_externo > interior sala			
ESCOLA	escola_externo > interior sala	177,02 m²	Projeto
escola_interior cozinha > interior sala 2			
ESCOLA	escola_interior cozinha > interior sala 2	10,01 m²	Projeto
		708,12 m²	

QUANTITATIVO PAREDES QUADRA - REFORMA

Revestimento Face 1	Tipo	Área	Fase criada	Fase demolida
gramado quadra poliesportiva				
QUADRA	gramado quadra poliesportiva	300,85 m²	Projeto	Nenhum
telha metálica				
QUADRA	telha metálica	173,47 m²	Projeto	Nenhum
		474,32 m²		

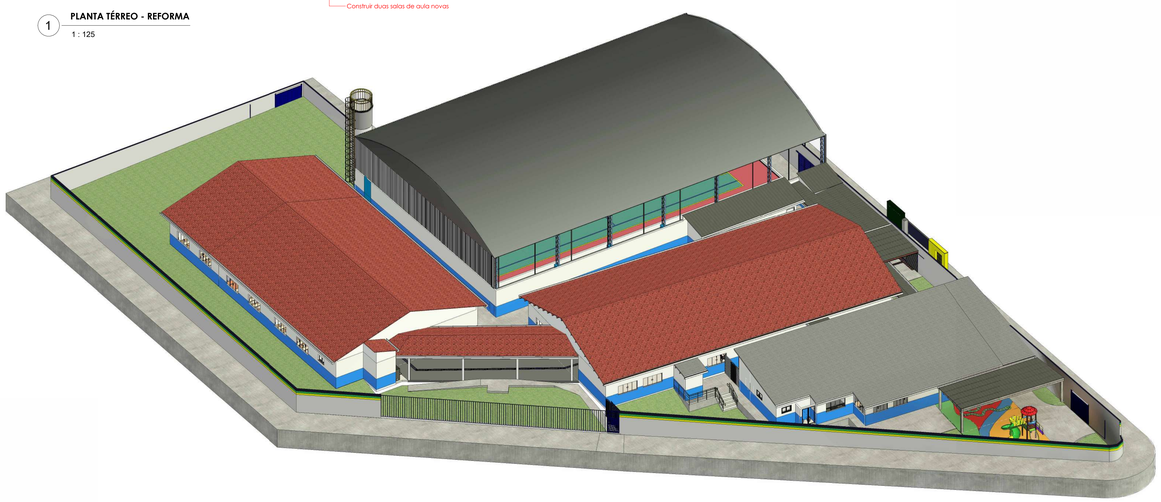

3 VISTA 3D FRONTAL

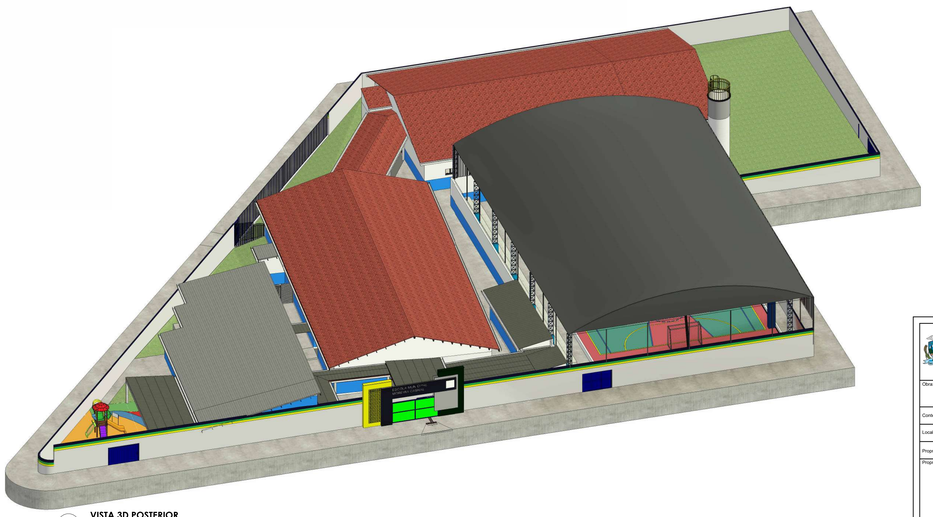

4 VISTA 3D POSTERIOR

ESTADO DE MATO GROSSO
PREFEITURA BARRA DO GARÇAS
GESTÃO QUE TRABALHA COM RESPONSABILIDADE
CNPJ 03.478.238/0001-50
Rua Cangás, 322 centro - Barra do Garças MT - CEP 78.600-000

SECRETARIA DE DESENVOLVIMENTO URBANO E SUSTENTÁVEL

Folha: 02/09

Coordenadas: SUL 15° 52' 50,16", OESTE 052° 13' 41,15"

Obra: Projeto de reforma e ampliação

APROVAÇÃO:

Conteúdo: Planta de reforma e quantitativos

Local: Rua 7, Quadra 22, Colégio Moreira Cabral, Bairro Anchieta, Barra do Garças - MT

Proprietário: Prefeitura municipal de Barra do Garças

Proprietário: Prefeitura municipal de Barra do Garças

Autor do Projeto: Hellen Rezende Dantas, Engenheiro Profissional, Verificador

Área Construída: 2.264,93 m²

Dimensões: Metros

Escala: Como indicada

Arquivo: Planta de reforma

Data: 01/07/2026



1 **Planta de Coberutra - Reforma**
1 : 100

2 **Planta de cobertura - Existente**
1 : 175

ESTADO DE MATO GROSSO PREFEITURA BARRA DO GARÇAS GESTÃO QUE TRABALHA COM RESPONSABILIDADE CNPJ 03.439.239/0001-00 Rua Carajás, 522 centro - Barra do Garças MT - CEP 78.600-000	SECRETARIA DE DESENVOLVIMENTO URBANO E SUSTENTÁVEL	Folha: 03/09
	Coordenadas: SUL 15° 52' 50,16", OESTE 052° 13' 41,15"	
Obra: Projeto de reforma e ampliação		APROVAÇÃO:
Conteúdo: Planta de cobertura		
Local: Rua 7, Quadra 22, Colégio Moreira Cabral, Bairro Anchieta, Barra do Garças - MT		
Propriedade: Prefeitura municipal de Barra do Garças		
Proprietário: Prefeitura municipal de Barra do Garças	Autor do Projeto: Hellen Rezende Dantas Registro Profissional Verificador	
Área Construída: 2.264,93 m²	Dimensões: Metros	Escala: Como indicada
Arquivo: Planta de cobertura		Data: 01/07/2026

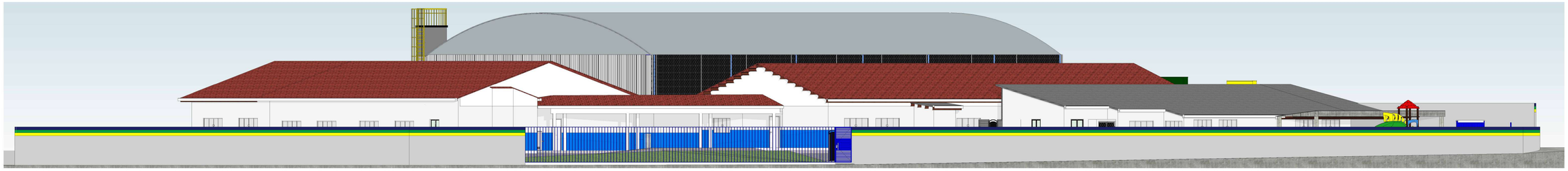

1 **FACHADA FRONTAL**
1 : 100

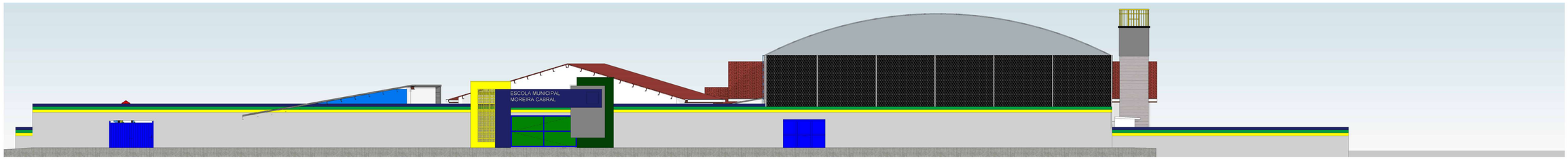

2 **FACHADA POSTERIOR**
1 : 100

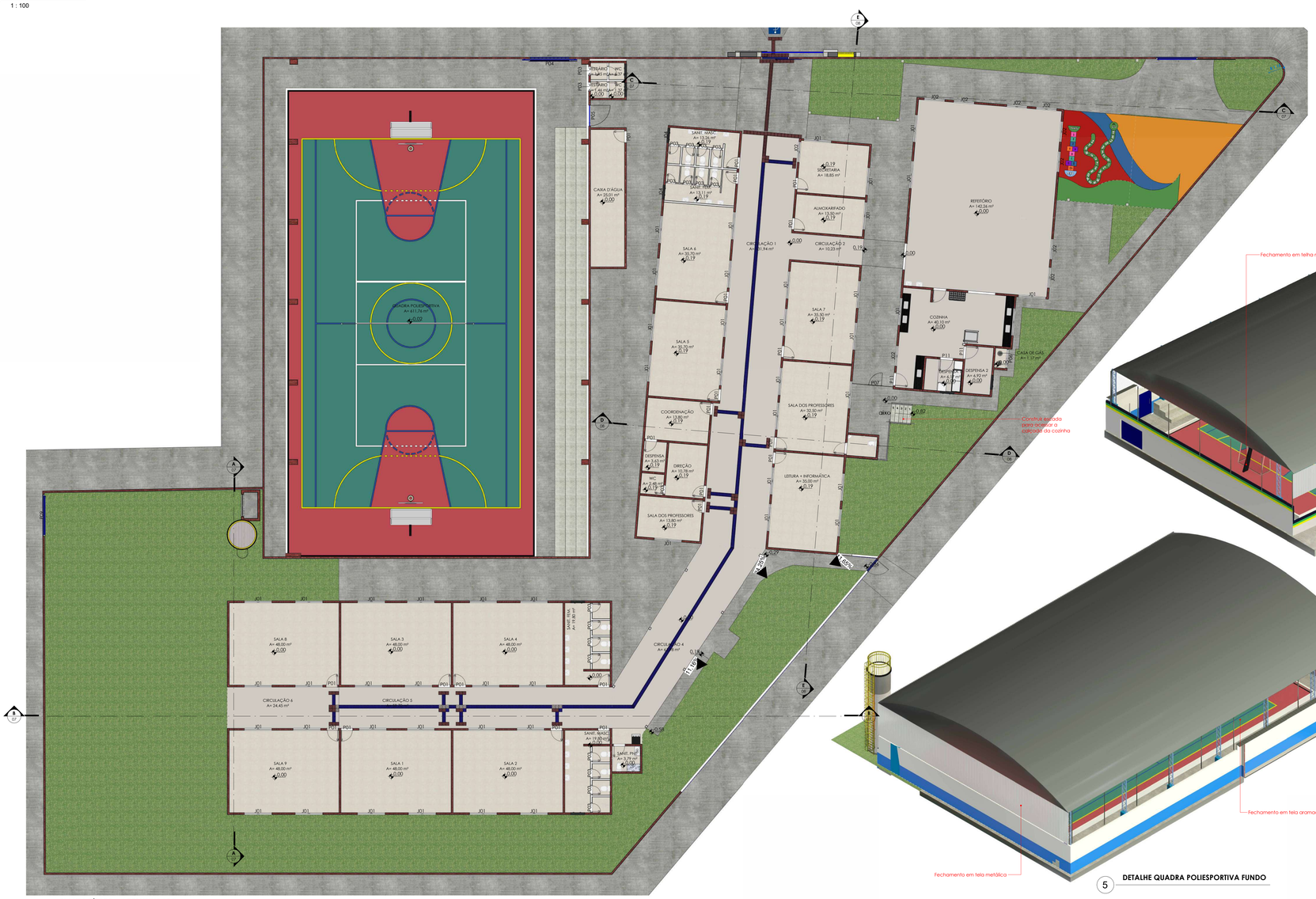

3 **PLANTA TÉRREO - ACESSIBILIDADE**
1 : 125

REPRESENTAÇÃO GRÁFICA	DESCRIÇÃO
	INTERNO PISO TÁTIL DE ALERTA EM BORRACHA SINTÉTICA, COR AMARELO, TAMANHO: 25x25cm, FIXADO COM COLA
	INTERNO PISO TÁTIL DIRECIONAL EM BORRACHA SINTÉTICA, COR AZUL, TAMANHO: 25x25cm, FIXADO COM COLA
	EXTERNO PISO TÁTIL DE ALERTA EM CONCRETO, COR AMARELO, TAMANHO 25X25CM, FIXADO COM ARGAMASSA.
	EXTERNO PISO TÁTIL DE DIRECIONAL EM CONCRETO, COR VERMELHO, TAMANHO 25X25CM, FIXADO COM ARGAMASSA.
M - AC1	MAPA TÁTIL COMPLETO PARA SINALIZAÇÃO E LOCALIZAÇÃO DE AMBIENTES EM ACRÍLICO C/ LETRAS EM ALTO RELEVO E BRAILLE. TOTAL ACESSIBILIDADE/TB-32

LEGENDA PISO TÁTIL
ESC: 1 : 50



DETALHE DOS RELEVOS DO PISO TÁTIL CONFORME NBR 9050 (EM MILIMETROS)
SEM ESCALA
OBS.: A SINALIZAÇÃO TÁTIL DEVERÁ SEGUIR RIGOROSAMENTE A NORMA BRASILEIRA DE ACESSIBILIDADE - ABNT
NBR 9050: 2015
SINALIZAÇÃO TÁTIL E VISUAL DE ALERTA E DIRECIONAL

DETALHE PISO TÁTIL
ESC: 1 : 25

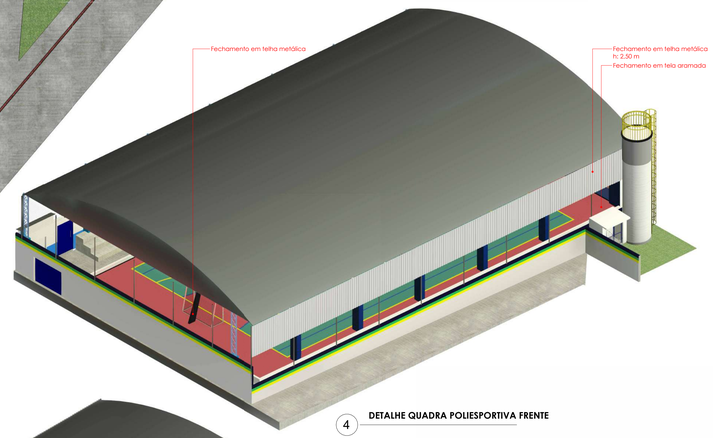

4 **DETALHE QUADRA POLIESPORTIVA FRENTE**

5 **DETALHE QUADRA POLIESPORTIVA FUNDO**

ESTADO DE MATO GROSSO
PREFEITURA
BARRA DO GARÇAS
GESTÃO QUE **TRABALHA** COM **RESPONSABILIDADE**
CNPJ (01.439.250/0001-10)
Rua Cangás, 522 centro - Barra do Garças MT - CEP 78.600-000

SECRETARIA DE DESENVOLVIMENTO URBANO E SUSTENTÁVEL

Folha: 04/09

Coordenadas: SUL 15° 52' 50,16", OESTE 052° 13' 41,15"

Obra: Projeto de reforma e ampliação

APROVAÇÃO:

Conteúdo: Fachadas e planta de acessibilidade

Local: Rua 7, Quadra 22, Colégio Moreira Cabral, Bairro Anchieta, Barra do Garças - MT

Proprietário: Prefeitura municipal de Barra do Garças

Proprietário:	Autor do Projeto:
Prefeitura municipal de Barra do Garças	Hellen Rezende Dantas Registro Profissional Verificador

Área Construída:	Dimensões:	Escala:
2.264,93 m²	Metros	Como indicada

Arquivo: Fachadas — Data: 01/07/2026



1 **PLANTA DE LAYOUT FINAL**

1 : 150

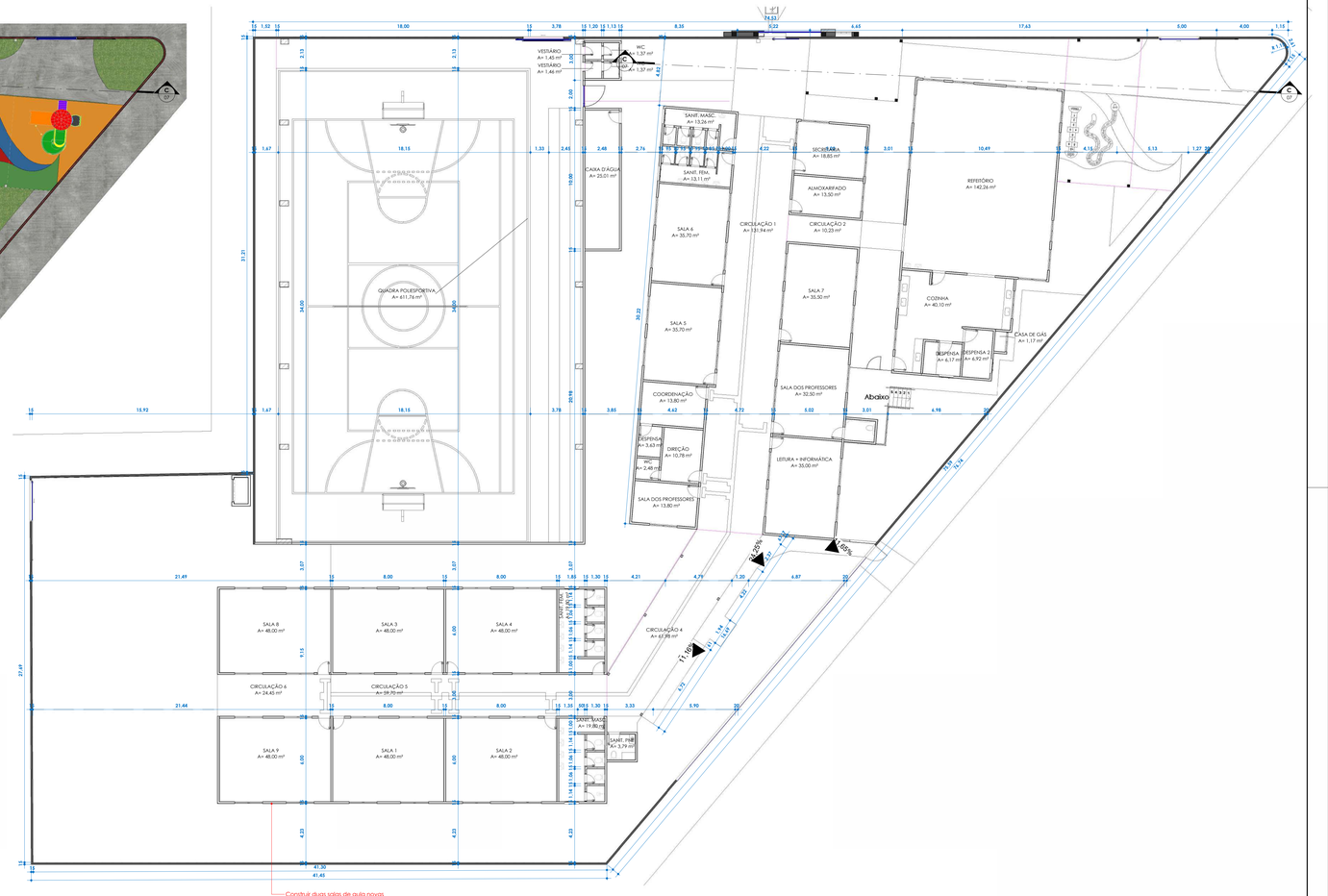

2 **PLANTA TÉRREO - REFORMA Copiar 1**

1 : 150

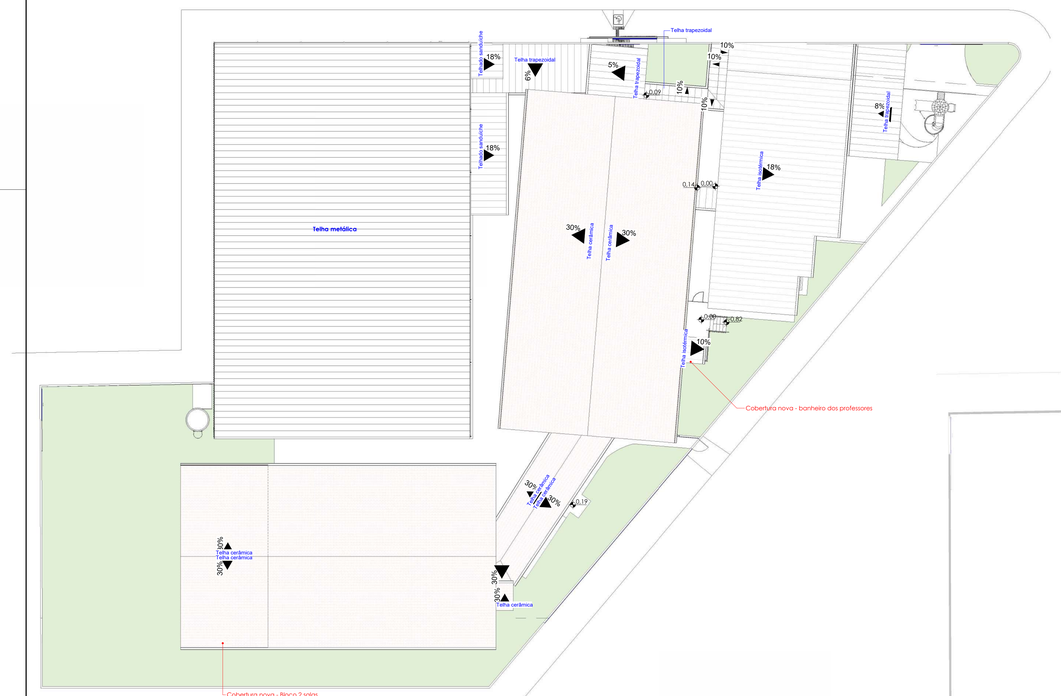

3 **Planta de Coberutra - Final**

1 : 200

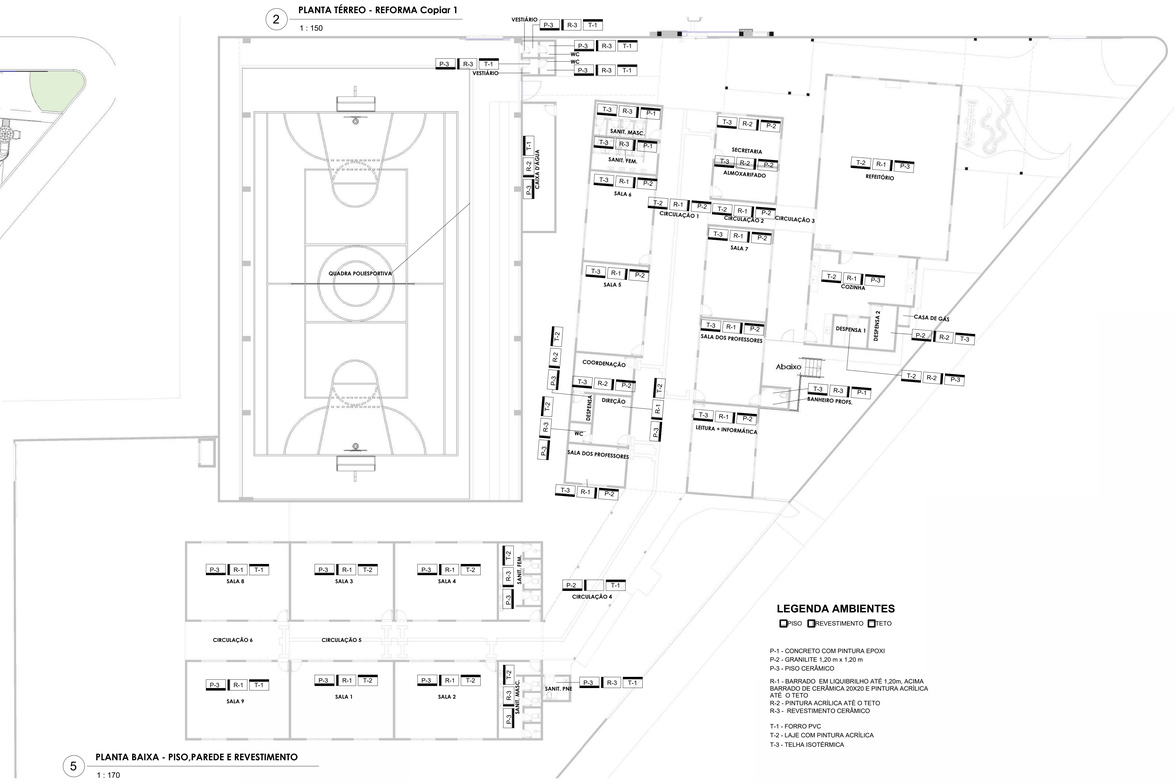

5 **PLANTA BAIXA - PISO,PAREDE E REVESTIMENTO**

1 : 170

LEGENDA AMBIENTES

PISO REVESTIMENTO TETO

P-1 - CONCRETO COM PINTURA EPOXI
P-2 - GRANILITE 1,20 m x 1,20 m
P-3 - PISO CERÂMICO

R-1 - BARRADO EM LIQUIBRILHO ATÉ 1,20m, ACIMA BARRADO DE CERÂMICA 20X20 E PINTURA ACRÍLICA ATÉ O TETO
R-2 - PINTURA ACRÍLICA ATÉ O TETO
R-3 - REVESTIMENTO CERÂMICO

T-1 - FORRO PVC
T-2 - LAJE COM PINTURA ACRÍLICA
T-3 - TELHA ISOTÉRMICA

ESTADO DE MATO GROSSO
PREFEITURA BARRA DO GARÇAS
GESTÃO QUE TRABALHA COM RESPONSABILIDADE
CNPJ 01.410.230/0001-30
Rua Carajás, 522 centro - Barra do Garças MT - CEP 78.600-000

SECRETARIA DE DESENVOLVIMENTO URBANO E SUSTENTÁVEL

Folha: 05/09

Coordenadas: SUL 15° 52' 50,16", OESTE 052° 13' 41,15"

APROVAÇÃO:

Obra: Projeto de reforma e ampliação

Conteúdo: Planta de cobertura, layout e revestimentos

Local: Rua 7, Quadra 22, Colégio Moreira Cabral, Bairro Anchieta, Barra do Garças - MT

Proprietário: Prefeitura municipal de Barra do Garças

Proprietário: Prefeitura municipal de Barra do Garças

Autor do Projeto: Hellen Rezende Dantas
Registro Profissional
Verificador

Área Construída: 2.264,93 m²

Dimensões: Metros

Escala: Como indicada

Arquivo: Fachadas

Data: 01/07/2026

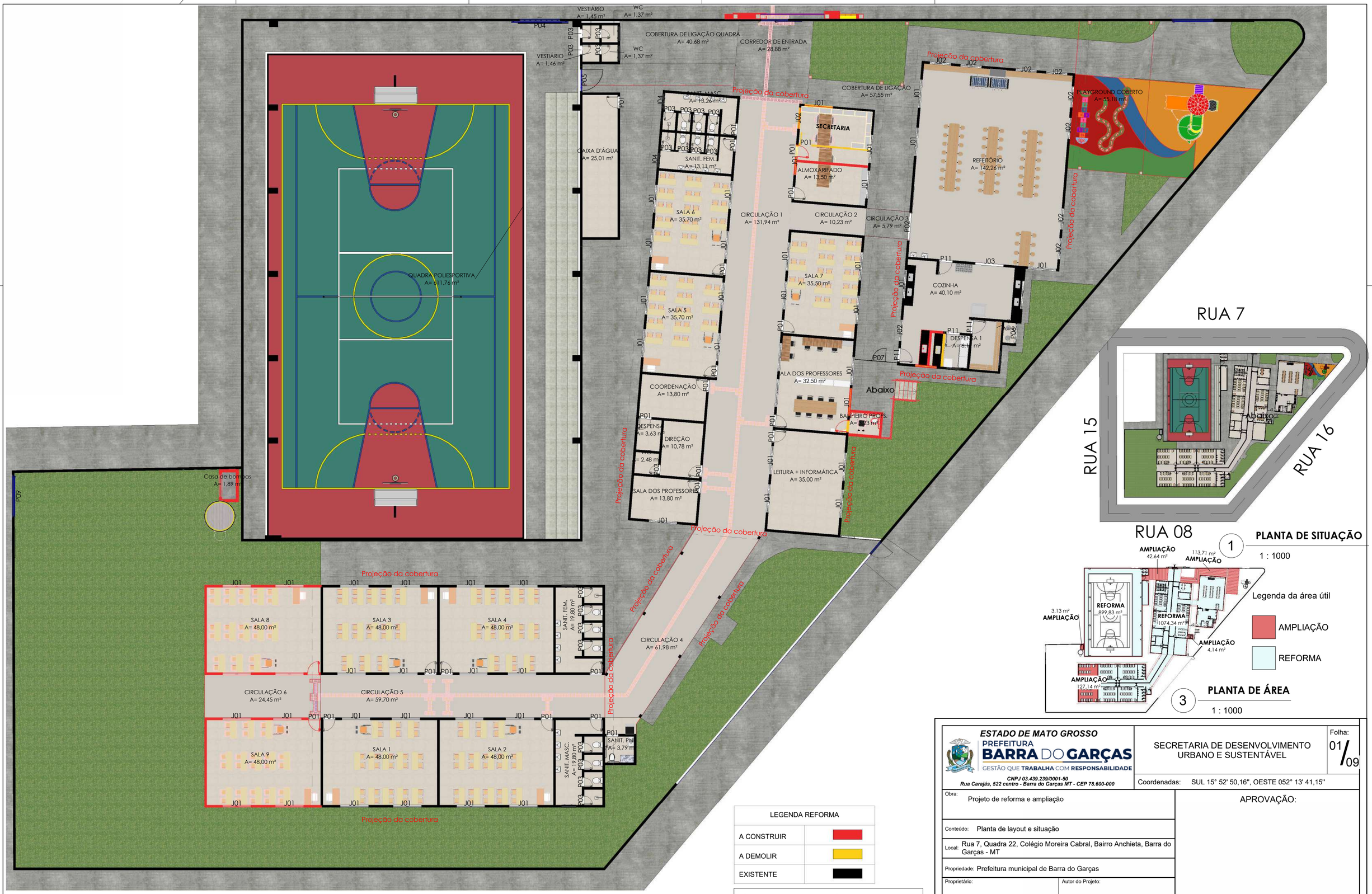

2 PLANTA DE LAYOUT - REFORMA

1 : 170

1 PLANTA DE SITUAÇÃO

1 : 1000

3 PLANTA DE ÁREA

1 : 1000

LEGENDA REFORMA	
A CONSTRUIR	
A DEMOLIR	
EXISTENTE	

ÁREAS AMPLIAÇÃO E REFORMA

Nome	Área
AMPLIAÇÃO	290,75 m²
REFORMA	1974,17 m²
Total geral: 7	2264,93 m²

ESTADO DE MATO GROSSO
PREFEITURA
BARRA DO GARÇAS
GESTÃO QUE TRABALHA COM RESPONSABILIDADE
CNPJ 03.439.239/0001-50
Rua Carajás, 522 centro - Barra do Garças MT - CEP 78.600-000

SECRETARIA DE DESENVOLVIMENTO URBANO E SUSTENTÁVEL

Folha: 01/09

Coordenadas: SUL 15° 52' 50,16", OESTE 052° 13' 41,15"

Obra: Projeto de reforma e ampliação

APROVAÇÃO:

Conteúdo: Planta de layout e situação

Local: Rua 7, Quadra 22, Colégio Moreira Cabral, Bairro Anchieta, Barra do Garças - MT

Propriedade: Prefeitura municipal de Barra do Garças

Proprietário:	Autor do Projeto:
Prefeitura municipal de Barra do Garças	Hellen Rezende Dantas Registro Profissional CREA MT 50783

Área Construída:	Dimensões:	Escala:
2.264,93 m²	Metros	Como indicada

Arquivo: Planta de layout e situação

Data: 01/07/2026



1 ELEVAÇÃO - IMPLANTAÇÃO DE PÓRTICO + GRADIL
ESCALA 1:50

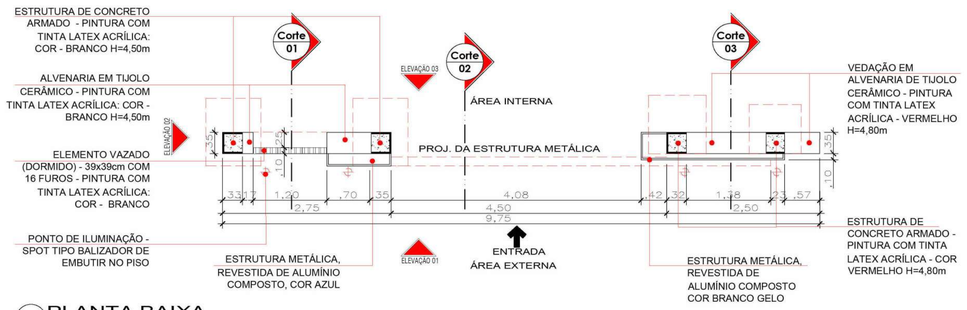

2 PLANTA BAIXA
ESCALA 1:50

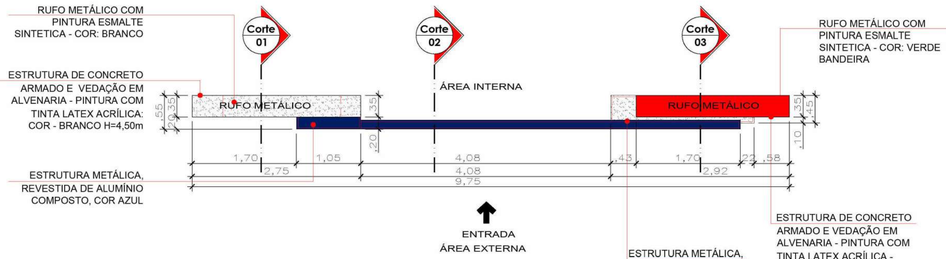

3 PLANTA DE COBERTURA
ESCALA 1:50

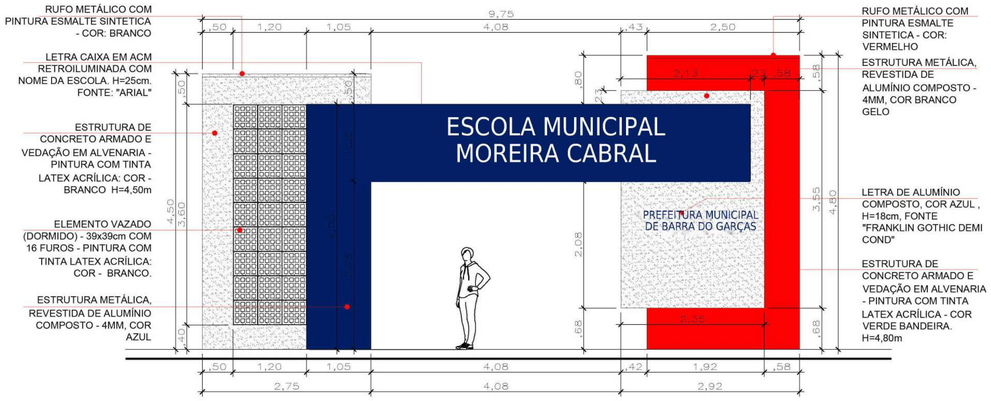

4 ELEVAÇÃO 01
ESCALA 1:50

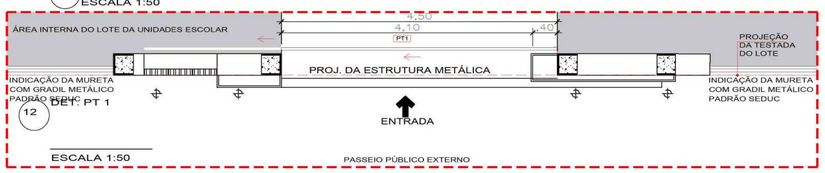

12 DET. PT 1
ESCALA 1:50

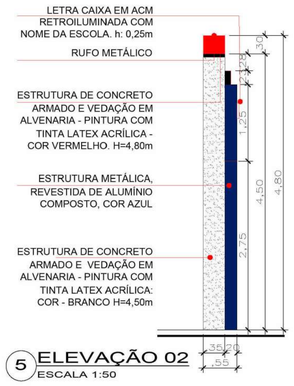

5 ELEVAÇÃO 02
ESCALA 1:50

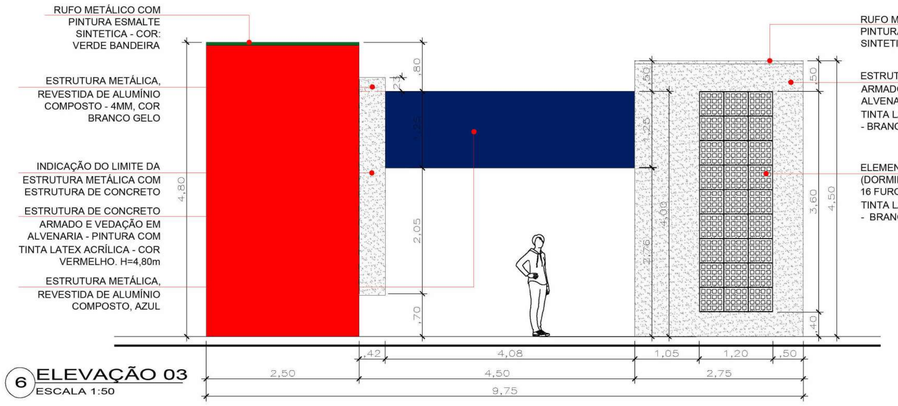

6 ELEVAÇÃO 03
ESCALA 1:50

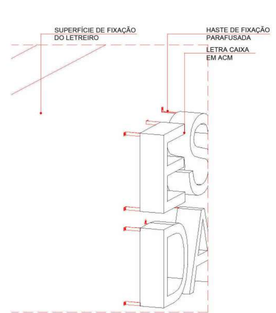

14 DET. FIXAÇÃO LETREIRO
ESCALA 1:25

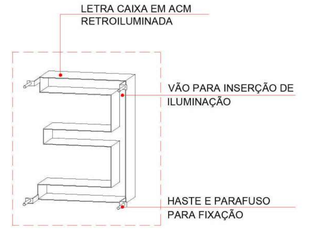

15 DET. LETRA
ESCALA 1:25

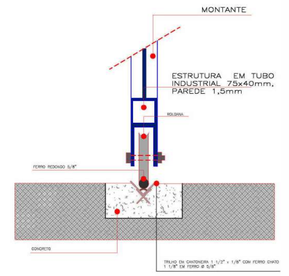

16 DETALHE 01 - PT
S/ ESCALA

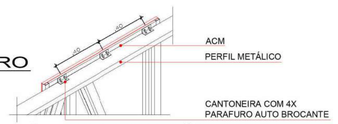

18 DET. FIXAÇÃO ACM
ESCALA 1:25

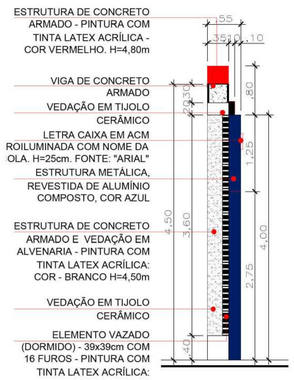

7 CORTE 01
ESCALA 1:50

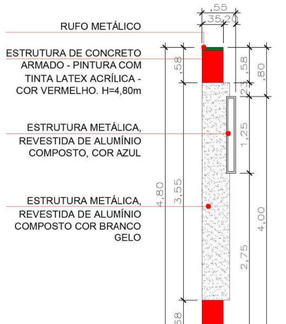

8 CORTE 02
ESCALA 1:50

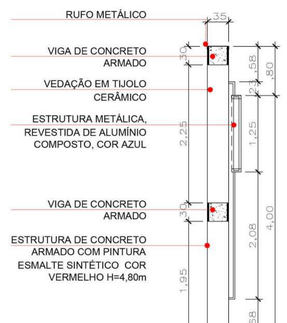

9 CORTE 03
ESCALA 1:50

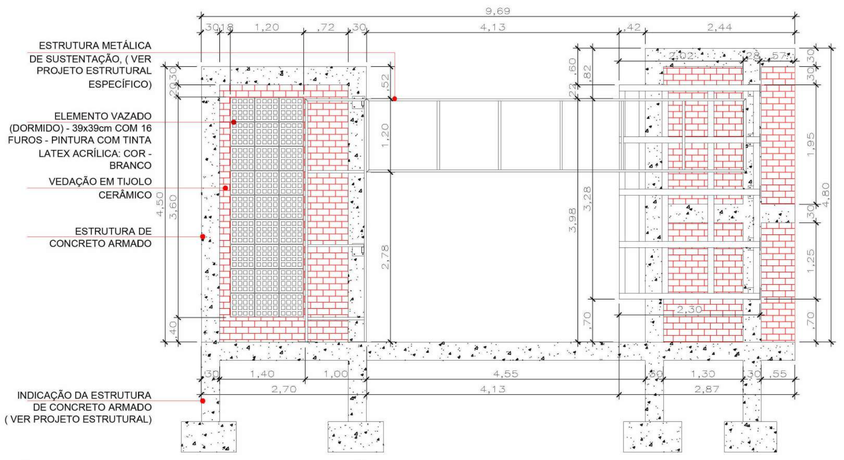

11 VISTA EXECUTIVA ESQUEMÁTICA
ESCALA 1:50

ESTADO DE MATO GROSSO
PREFEITURA BARRA DO GARÇAS
GESTÃO QUE TRABALHA COM RESPONSABILIDADE
CNPJ 03.439.229/0001-50
Rua Carajás, 522 centro - Barra do Garças MT - CEP 78.600-000

SECRETARIA DE DESENVOLVIMENTO URBANO E SUSTENTÁVEL

Folha: 06/09

Coordenadas: SUL 15° 52' 50,16", OESTE 052° 13' 41,15"

Obra: Projeto de reforma e ampliação

APROVAÇÃO:

Conteúdo: Detalhamento pórtico de entrada

Local: Rua 7, Quadra 22, Colégio Moreira Cabral, Bairro Anchieta, Barra do Garças - MT

Propriedade: Prefeitura municipal de Barra do Garças

Proprietário: Prefeitura municipal de Barra do Garças

Autor do Projeto: Hellen Rezende Dantas, Registro Profissional, Verificador

Área Construída: 2.264,93 m²

Dimensões: Metros

Escala:

Arquivo: Detalhamento pórtico de entrada

Data: 01/07/2026

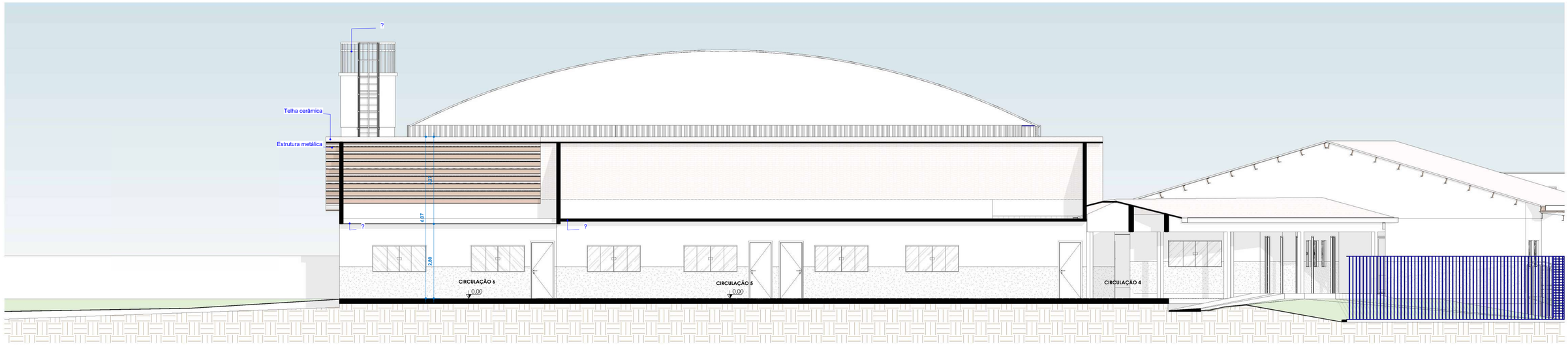

CORTE B
ESC:1 : 75

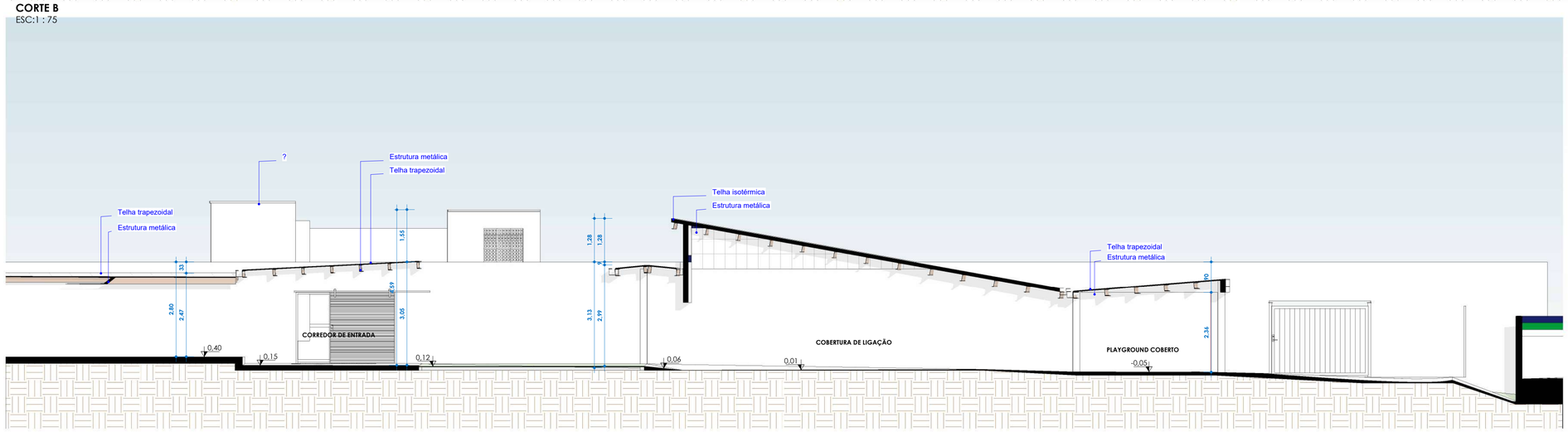

CORTE C
ESC:1 : 75

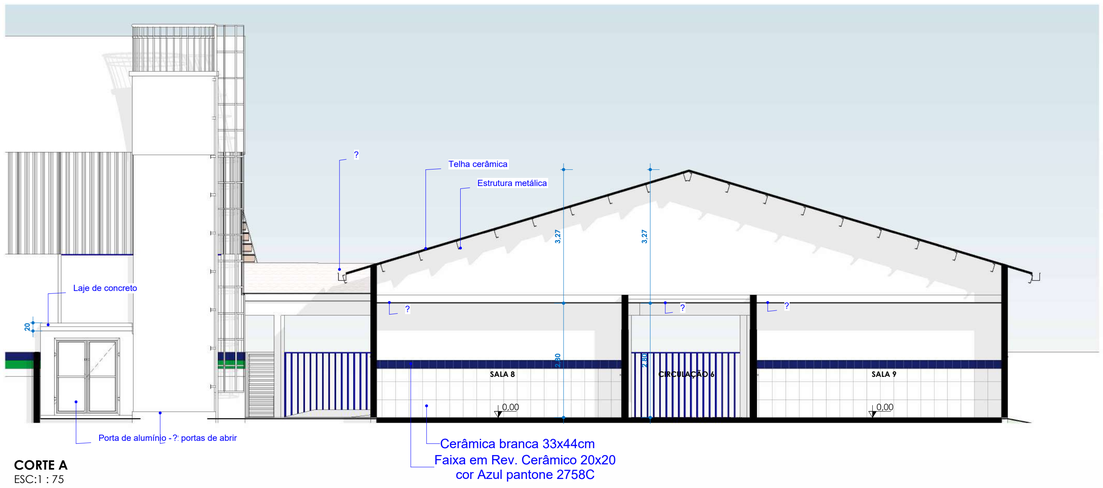

CORTE A
ESC:1 : 75

ESTADO DE MATO GROSSO
PREFEITURA BARRA DO GARÇAS
GESTÃO QUE TRABALHA COM RESPONSABILIDADE
CNPJ 03.439.239/0001-50
Rua Carajás, 522 centro - Barra do Garças MT - CEP 78.600-000

SECRETARIA DE DESENVOLVIMENTO URBANO E SUSTENTÁVEL

Folha: 07/09

Coordenadas: SUL 15° 52' 50,16", OESTE 052° 13' 41,15"

Obra: Projeto de reforma e ampliação

APROVAÇÃO:

Conteúdo: Cortes A, B e C

Local: Rua 7, Quadra 22, Colégio Moreira Cabral, Bairro Anchieta, Barra do Garças - MT

Propriedade: Prefeitura municipal de Barra do Garças

Proprietário:	Autor do Projeto:
Prefeitura municipal de Barra do Garças	Hellen Rezende Dantas Registro Profissional Verificador

Área Construída:	Dimensões:	Escala:
2.264,93 m²	Metros	1 : 75

Arquivo: Detalhe parquinho

Data: 01/07/2026

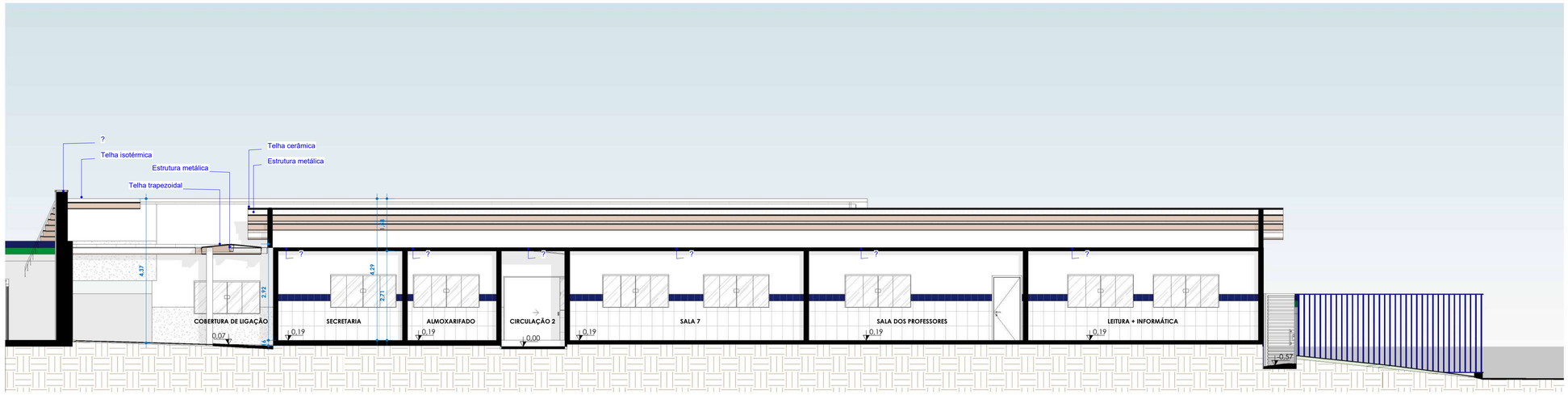

CORTE E
ESC:1 : 75

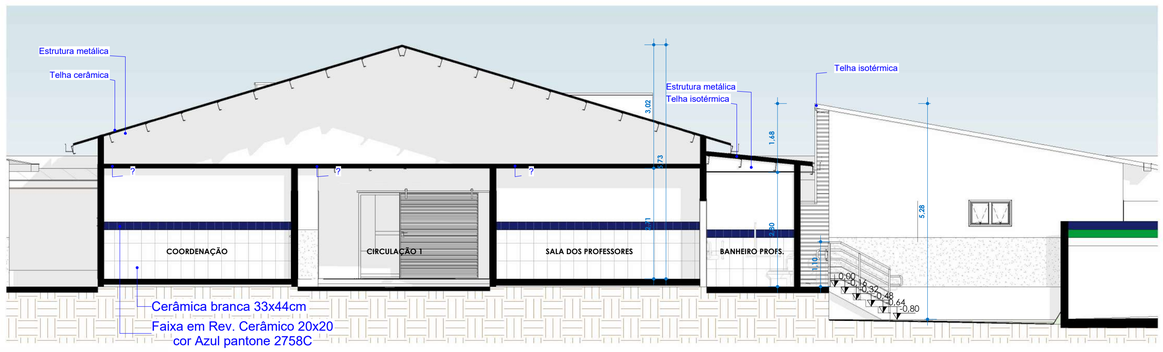

CORTE D
ESC:1 : 75

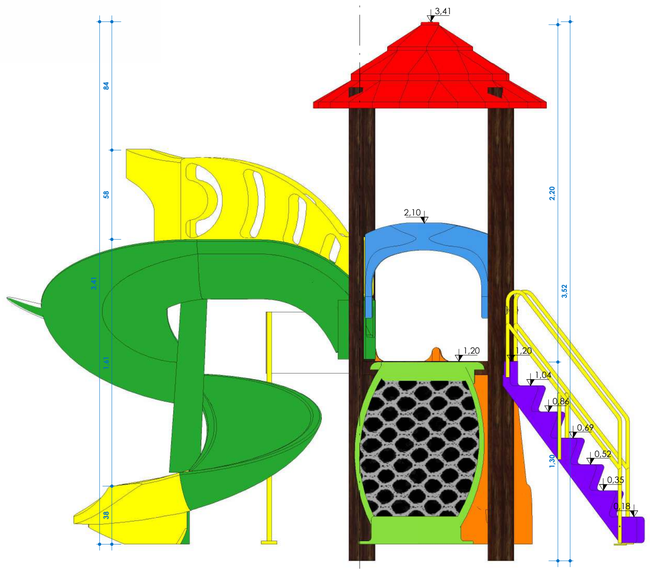

1 **Detalhe do corte A**
1 : 20



2 **Detalhe do corte B**
1 : 20



3 **Ortogonal 3D**

ESTADO DE MATO GROSSO
PREFEITURA
BARRA DO GARÇAS
GESTÃO QUE **TRABALHA** COM **RESPONSABILIDADE**
CNPJ 03.439.239/0001-50
Rua Carajás, 522 centro - Barra do Garças MT - CEP 78.600-000

SECRETARIA DE DESENVOLVIMENTO URBANO E SUSTENTÁVEL

Folha: 08/09

Coordenadas: SUL 15° 52' 50,16", OESTE 052° 13' 41,15"

Obra: Projeto de reforma e ampliação

APROVAÇÃO:

Conteúdo: Cortes A, B e C

Local: Rua 7, Quadra 22, Colégio Moreira Cabral, Bairro Anchieta, Barra do Garças - MT

Propriedade: Prefeitura municipal de Barra do Garças

Proprietário:	Autor do Projeto:
Prefeitura municipal de Barra do Garças	Hellen Rezende Dantas Registro Profissional Verificador

Área Construída:	Dimensões:	Escala:
2.264,93 m²	Metros	Como indicada

Arquivo: Detalhe parquinho

Data: 01/07/2026



1 **Elevação direita**

1 : 20

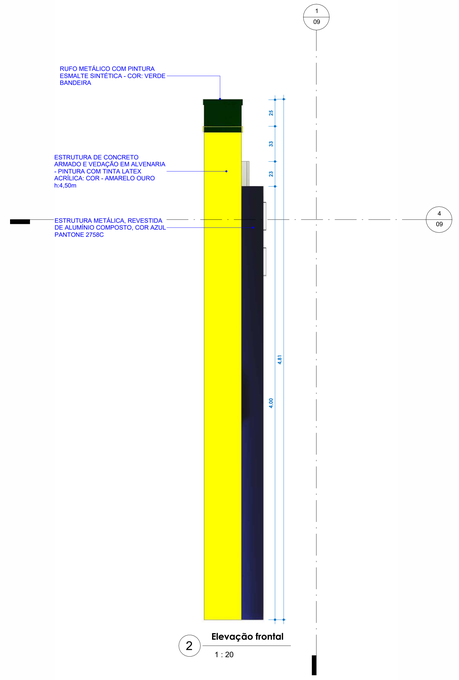

2 **Elevação frontal**

1 : 20

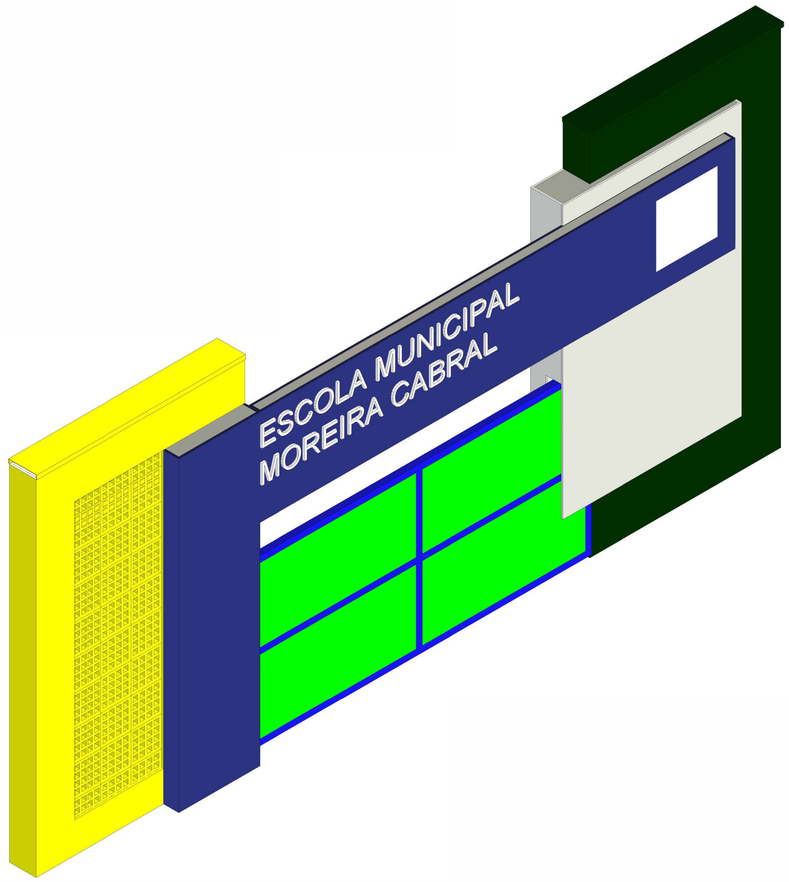

3 **Orfogonal 3D**

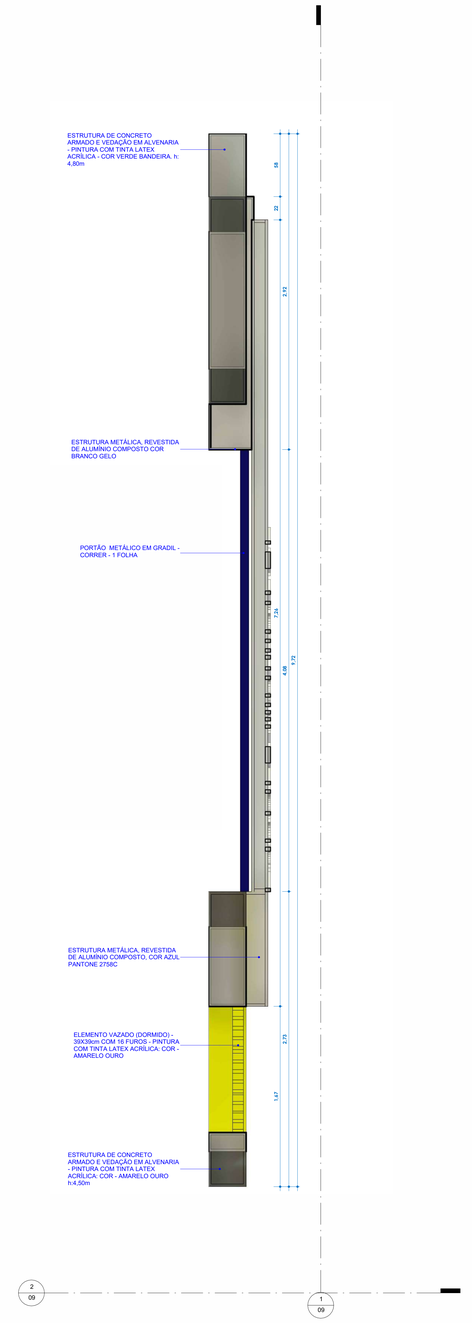

4 **Planta de detalhe**

1 : 20

ESTADO DE MATO GROSSO
PREFEITURA
BARRA DO GARÇAS
GESTÃO QUE TRABALHA COM RESPONSABILIDADE
CNPJ 03.439.236/0001-50
Rua Cangás, 522 centro - Barra do Garças MT - CEP 78.600-000

SECRETARIA DE DESENVOLVIMENTO URBANO E SUSTENTÁVEL

Folha: 09/09

Coordenadas: SUL 15° 52' 50,16", OESTE 052° 13' 41,15"

Obra: Projeto de reforma e ampliação

APROVAÇÃO:

Conteúdo: Detalhe pórtico de entrada

Local: Rua 7, Quadra 22, Colégio Moreira Cabral, Bairro Anchieta, Barra do Garças - MT

Proprietário: Prefeitura municipal de Barra do Garças

Proprietário: Prefeitura municipal de Barra do Garças

Autor do Projeto: Hellen Rezende Dantas
Registro Profissional
Verificador

Área Construída: 2.264,03 m²

Dimensões: Metros

Escala: 1 : 20

Arquivo: Detalhe pórtico dev entrada

Data: 01/07/2026